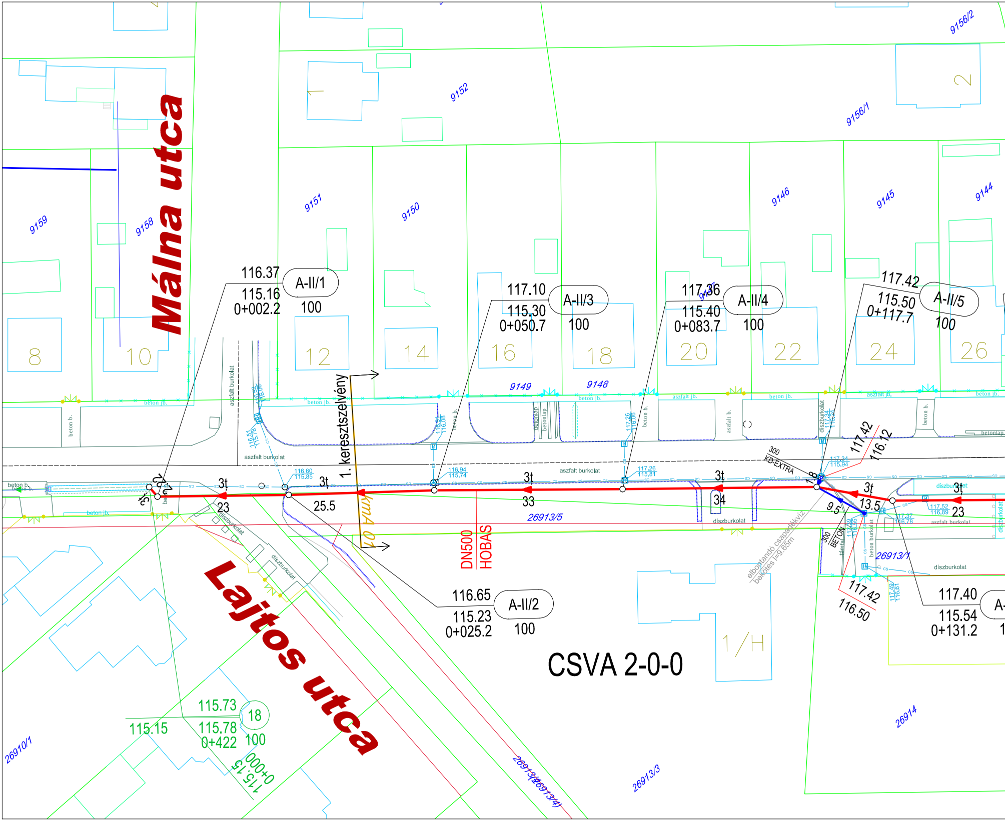
Málna utca
Lajtos utca
CSVA 2-0-0
1. keresztszelvény
km4.01
DN500
HOBAS
9159
9158
9152
9151
9150
9149
9148
9147
9146
9145
9144
9156/1
9156/2
26913/5
26913/1
26913/4
26913/3
26914
26910/1
8
10
12
14
16
18
20
22
24
26
2
1/H
116.37
115.16
0+002.2
A-II/1
100
117.10
115.30
0+050.7
A-II/3
100
117.36
115.40
0+083.7
A-II/4
100
117.42
115.50
0+117.7
A-II/5
100
116.65
115.23
0+025.2
A-II/2
100
117.40
115.54
0+131.2
115.73
115.78
0+422
18
100
115.15
0+000
115.15
3t
23
25.5
33
34
13.5
9.5
117.42
116.12
116.50
300
KD-EXTRA
300
BETON
elbontandó csapadékvíz bekötés l=9.65m
aszfalt burkolat
díszburkolat
beton jb.
beton b.
aszfalt jb.
betonlap
támfal
beton burkolat
116.60
115.85
116.94
115.74
117.26
115.81
117.34
115.94
117.52
116.89
117.37
116.78
116.51
115.78
116.52
116.06

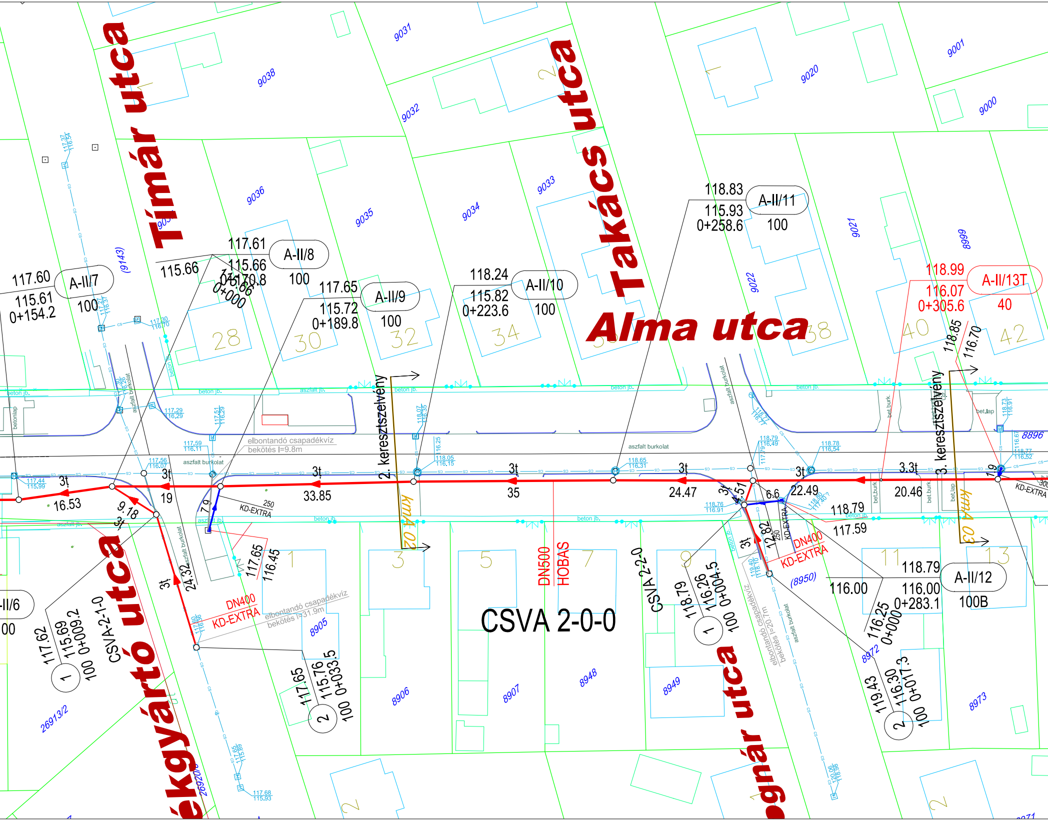
Tímár utca
Takács utca
Alma utca
Bőrgyártó utca
Bognár utca
CSVA 2-0-0
CSVA-2-1-0
CSVA 2-2-0
DN500
HOBAS
DN400
KD-EXTRA
2. keresztszelvény
3. keresztszelvény
km4 02
km4 03
A-II/7
117.60
115.61
0+154.2
100
A-II/8
117.61
115.66
0+170.8
100
A-II/9
117.65
115.72
0+189.8
100
A-II/10
118.24
115.82
0+223.6
100
A-II/11
118.83
115.93
0+258.6
100
A-II/12
118.79
116.00
0+283.1
100B
A-II/13T
118.99
116.07
0+305.6
40
A-II/6
1
117.62
115.69
0+009.2
100
2
117.65
115.76
0+033.5
100
1
118.79
116.26
0+004.5
100
2
119.43
116.30
0+017.3
100
116.25
0+000
116.00
117.66
0+000
118.85
116.70
117.65
116.45
118.79
117.59
3‰
16.53
19
9.18
24.32
33.85
35
24.47
22.49
20.46
12.82
6.6
4.51
7.9
250
elbontandó csapadékvíz bekötés l=9.8m
elbontandó csapadékvíz bekötés l=31.9m
elbontandó csapadékvíz bekötés l=20.7m
aszfalt burkolat
aszfalt jb.
beton jb.
betonlap
bet.burk
bet.lap
9031
9038
9032
9020
9001
9000
9036
9035
9034
9033
9021
8999
9022
(9143)
28
30
32
34
36
38
40
42
1
3
5
7
9
11
13
8905
8906
8907
8948
8949
8972
8973
(8950)
8896
26913/2
26920
2

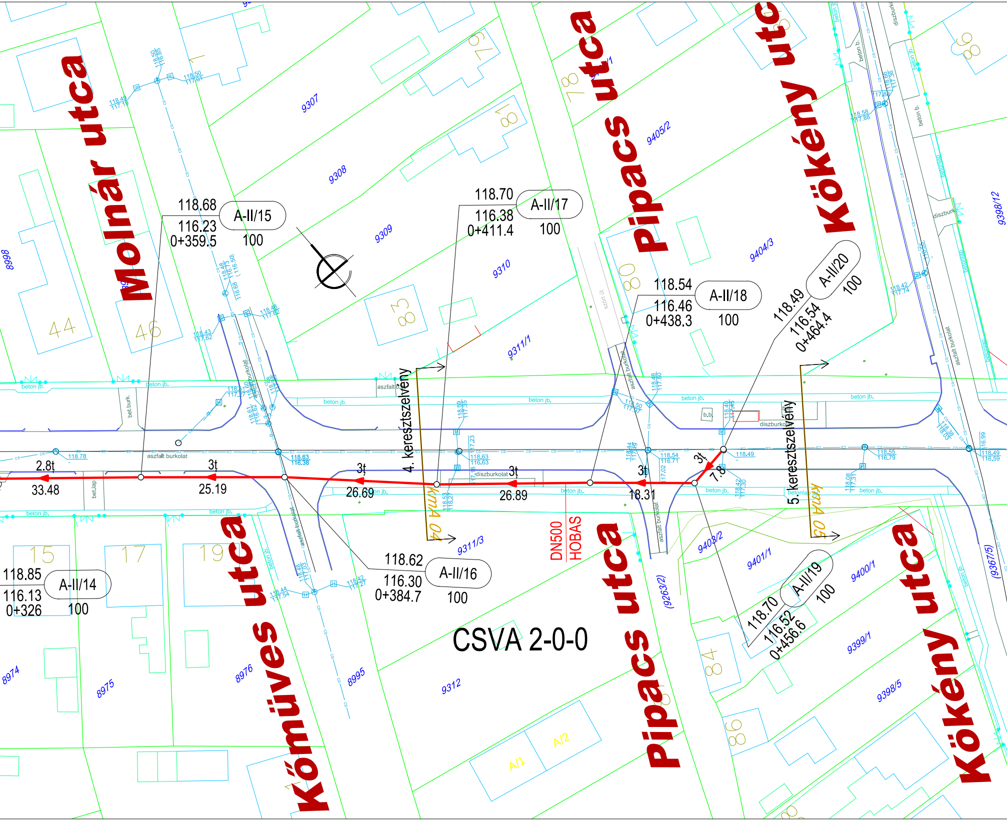
Molnár utca
Kőműves utca
Pipacs utca
Pipacs utca
Kökény utca
Kökény utca
CSVA 2-0-0
A-II/14
118.85
116.13
0+326
100
A-II/15
118.68
116.23
0+359.5
100
A-II/16
118.62
116.30
0+384.7
100
A-II/17
118.70
116.38
0+411.4
100
A-II/18
118.54
116.46
0+438.3
100
A-II/19
118.70
116.52
0+456.6
100
A-II/20
118.49
116.54
0+464.4
100
2.8‰
33.48
3‰
25.19
3‰
26.69
3‰
26.89
3‰
18.31
3‰
7.8
4. keresztszelvény
5. keresztszelvény
DN500
HOBAS
aszfalt burkolat
beton jb.
diszburkolat
bet.burk.
bet.lap
9307
9308
9309
9310
9311/1
9311/3
9312
9405/2
9404/3
9403/2
9401/1
9400/1
9399/1
9398/5
9398/12
(9367/5)
(9263/2)
8998
8974
8975
8976
8995
44
46
15
17
19
78
79
80
81
83
84
86
A/1
A/2

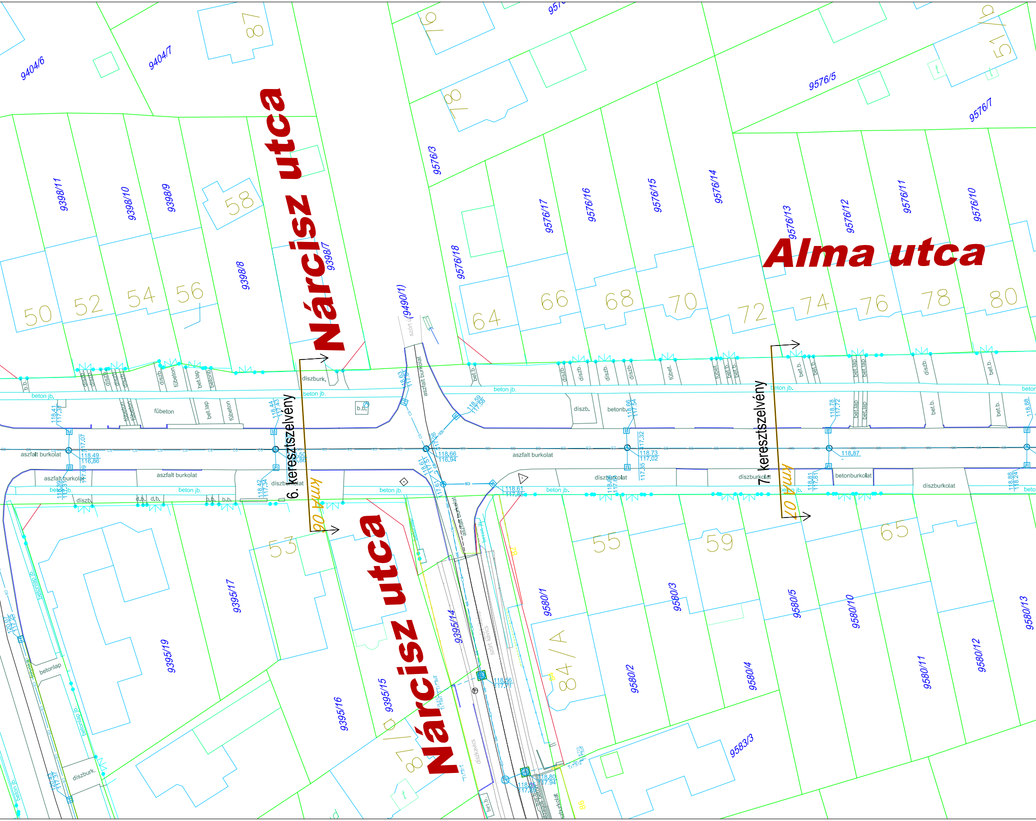
Nárcisz utca
Alma utca
Nárcisz utca
6. keresztszelvény
7. keresztszelvény
0+090 km
0+070 km
9404/6
9404/7
9398/11
9398/10
9398/9
9398/8
9398/7
9576/3
9576/5
9576/7
9576/18
9576/17
9576/16
9576/15
9576/14
9576/13
9576/12
9576/11
9576/10
(9490/1)
9395/19
9395/17
9395/16
9395/15
9395/14
9580/1
9580/2
9580/3
9580/4
9580/5
9580/10
9580/11
9580/12
9580/13
9583/3
50
52
54
56
58
64
66
68
70
72
74
76
78
80
87
82
51
53
55
59
65
81
84/A
86
aszfalt burkolat
díszburkolat
betonburkolat
beton jb.
fűbeton
bet.lap
díszb.
b.b.
betonlap
betonlap jb.
díszkavics
szórt kavics
118.66
116.94
118.49
116.86
118.73
117.02
118.87
118.61
117.85
118.56
118.80
117.94

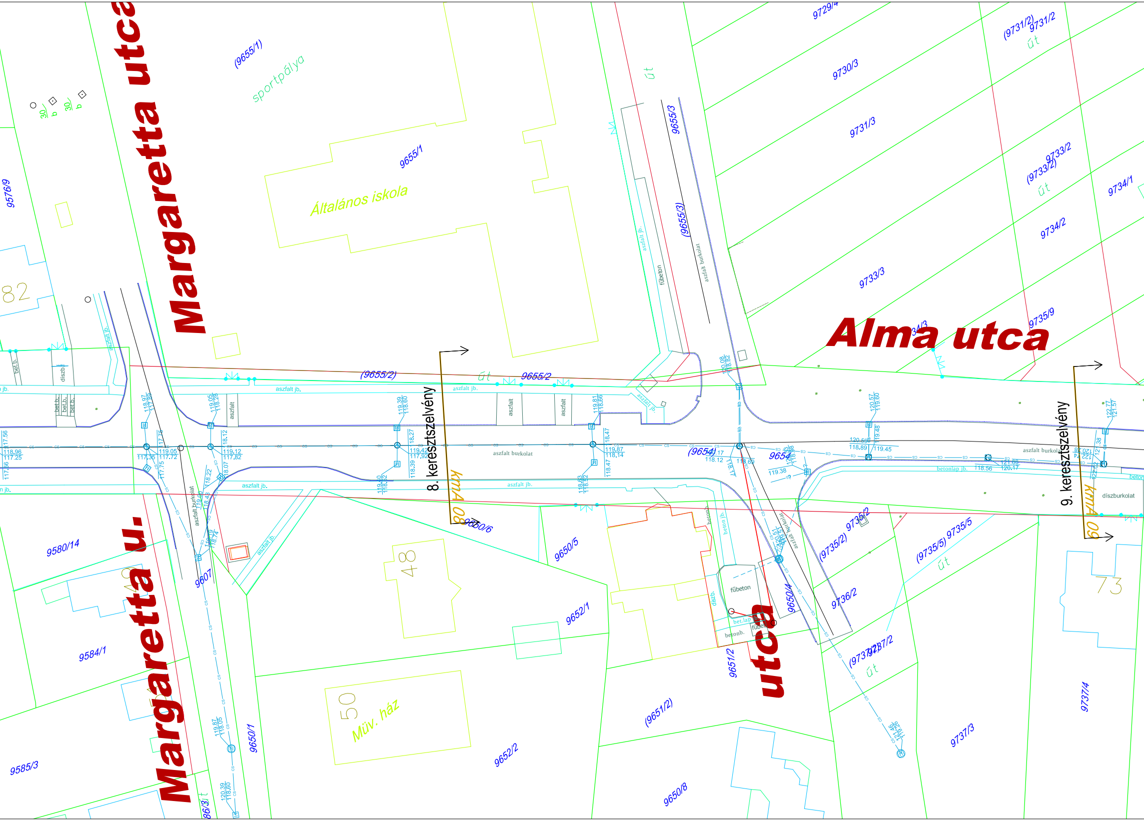
Margaretta utca
Margaretta u.
Alma utca
utca
8. keresztszelvény
9. keresztszelvény
km4 08
km4 09
Általános iskola
sportpálya
Müv. ház
(9655/1)
9655/1
(9655/2)
9655/2
9655/3
(9655/3)
(9654)
9654
9607
9650/1
9650/4
9650/5
9650/6
9650/8
9651/2
(9651/2)
9652/1
9652/2
9576/9
9580/14
9584/1
9585/3
9729/4
9730/3
9731/3
(9731/2)
9731/2
(9733/2)
9733/2
9733/3
9734/1
9734/2
9735/9
9735/2
(9735/2)
(9735/5)
9735/5
9736/2
9737/2
(9737/2)
9737/3
9737/4
82
48
50
73
út
aszfalt jb.
aszfalt burkolat
aszfalt
díszburkolat
betonlap jb.
beton jb.
betonb.
bet.b.
bet.lap
díszb.
fűbeton
119.05
117.72
119.12
117.82
119.42
117.92
119.87
118.14
120.69
118.89
119.45
118.96
117.25
121.66
120.17
118.56
119.38
118.12
120.57
119.60
122.77
121.37
120.08
118.82
119.87
118.05
120.39
118.60

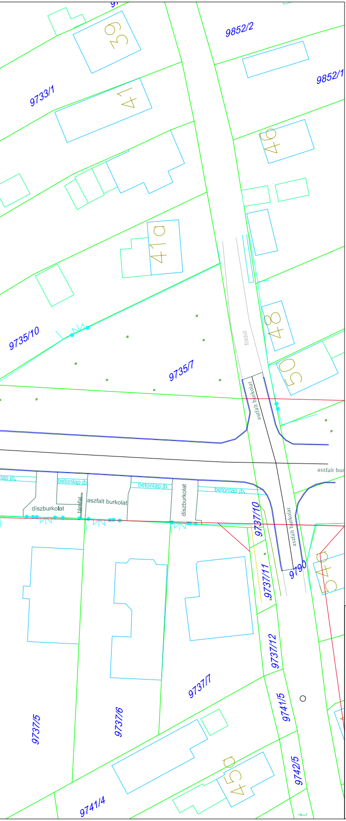
39
9852/2
9733/1
41
9852/1
46
41a
9735/10
földút
48
9735/7
50
aszfalt burkolat
aszfalt bur
lap jb.
betonlap jb.
betonlap jb.
betonlap jb.
díszburkolat
támfal
aszfalt burkolat
díszburkolat
9737/10
aszfalt burkolat
9790
9737/11
54a
9737/12
9737/7
9741/5
9737/5
9737/6
9742/5
45a
9741/4

BARTHERV BT.

BARTHERV Vállalkozási és Tervező Betéti Társaság
4400. Nyíregyháza, Dózsa Györgу utca 4-6.V/4.
Tel.: 42/504298 Fax.: 42-504299
e-mail: bartherv@chello.hu

ÉPÍTTETŐ
Nyíregyháza Megyei Jogú Város Önkormányzata
4400 Nyíregyháza, Kossuth tér 1.

LÉTESÍTMÉNY
Nyíregyháza Megyei Jogú Város területén
csapadékvíz elvezetésre vonatkozó tanulmányterv és vízjogi engedélyes tervek elkészítése
I. rész (Borbánya Alma utca, Kökény utca)

TERV MEGNEVEZÉSE
Alma utca csapadékvíz elvezetés SZAKÁGI helyszínrajza

VEZETŐ TERVEZŐ	KÖZREMŰKÖDŐ MÉRNÖK	DÁTUM	TERVFAJTA	TÖRZSSZÁM
Bartha Miklós VZ-TELL 15-0150	Balogh Adrienn	2015. 12. hó	Vízjogi létesítési engedélyezési terv	BARTH-0037/2015.
		TERÜLET	LÉPTÉK	RAJZSZÁM
		0.59 m^2	M 1:500	A-CS-01-SZ